

Veracruz

2025



folklore
turismo



2^{er} Festival
Infantil y juvenil
de Folklore



27 al 30
MARZO
2025

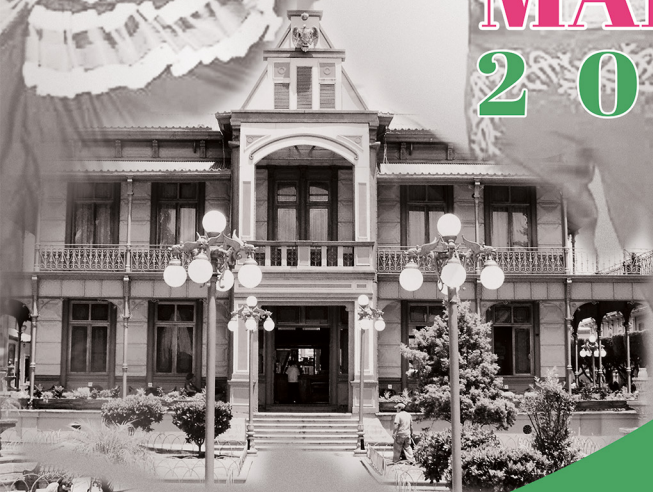



CARACTERÍSTICAS PARA LA PARTICIPACIÓN DE AGRUPACIONES EN EL FESTIVAL NACIONAL

1. Número de Participantes:

- a. Cada agrupación deberá estar integrada por un máximo de 20 personas (en el escenario)
- b. Mínimo de participantes en el escenario: 12
- c. Máximo de participantes en el escenario: 20
- d. Se puede participar con menos integrantes de acuerdo a la necesidad y características de la danza o baile a presentar
- e. Las agrupaciones podrán estar acompañadas de la cantidad de personas que gusten asistir al evento, sin existir un límite

2. Orden de participación:

- a) Será programado, de acuerdo al orden de su inscripción
- b) Se podrá realizar un orden de participación de acuerdo a las necesidades de las agrupaciones de folklore asistentes.

3. Tiempo en el escenario

- a) Programa corto: De 15 a 20 min.
- b) Programa largo: De 30 a 40 min.

Nota: La fecha límite de entrega de los programas a presentar será el 7 de marzo de 2025

4. Cuadros a presentar:

- a) Se podrán presentar estampas del Estado de procedencia o de cualquier otro Estado de la República Mexicana.

5. Presentación de música:

- a) Memoria usb
- b) Laptop
- c) Teléfono móvil

6. Generales

- a) La fecha límite de entrega del nombre y fotografía digital, tamaño infantil, de los integrantes de cada agrupación participante, será el **7 de marzo del 2025**
- b) Llegar al escenario, al menos, 30 minutos antes de su presentación
- c) Se proporcionará la hidratación para las agrupaciones durante su presentación
- d) Al finalizar cada presentación se entregará el reconocimiento oficial por parte de la autoridad municipal.

Nota importante: El programa, nombres y fotografía. Se deberá enviar al correo:
festivalveracruz@folkloreyturismo.com



Gob. Gildardo Magaña 76
Col. del Empleado
Morelia Mich. C.P. 58280



442 356 5955
55 4110 9705
443 490 4004



festivalveracruz@folkloreyturismo.com



OBSERVACIONES IMPORTANTES PARA AGRUPACIONES DE FOLKLORE PARTICIPANTES EN FEFOVER2025

INFORMACIÓN DE LAS AGRUPACIONES PARTICIPANTES

Es de suma importancia, contar con la información completa de cada una de las agrupaciones participantes, por lo cual te solicitamos lo siguiente:

- a) Nombre y su significado (en su caso)
- b) Logotipo
- c) Lugar de residencia
- d) Trayectoria
- e) Reconocimientos
- f) Datos de contacto

RESPECTO A LAS PRESENTACIONES

Es relevante conocer en contenido del programa a presentar en el marco del FEFOVER2024:

Programa Corto.- Con duración de 15 a 20 minutos

Programa Largo.- Con duración de 30 a 40 minutos

El número de presentaciones: En este aspecto se consideran 2 ó 3 presentaciones, lo anterior se programará de acuerdo a la a la disposición y previo acuerdo con cada uno de los grupos participantes.

CON RELACIÓN A LAS APORTACIONES ECONÓMICAS

Al realizar el Festival Nacional, durante los últimos días del mes de marzo de 2025. Nos da la oportunidad de cubrir aportaciones de manera parcial, pudiendo ser los pagos mensuales. Logrando que el pago total sea cómodo y accesible. Se tiene considerado realizar la primera aportación el **día 24 de enero 2025**, tal como se especifica en el documento denominado **COSTO Y PROCEDIMIENTO PARA LA INSCRIPCIÓN**.

Los depósitos parciales, se deberán realizar de manera puntual, durante el primer día de los meses de **FEBRERO y MARZO DEL 2025**, siendo los días 01 de cada mes, la fecha límite para realizar dicha aportación.



Gob. Gildardo Magaña 76
Col. del Empleado
Morelia Mich. C.P. 58280



442 356 5955
55 4110 9705
443 490 4004



festivalveracruz@folkloreyturismo.com



BENEFICIOS PARA LAS AGRUPACIONES PARTICIPANTES

- Hospedaje de 4 días y 3 noches
- Desayunos, comidas y cenas durante su estancia en el Festival Internacional
- Cenas temáticas y de convivencia durante las noches en el marco del evento.
 - Jueves 27.- Cena de gala
 - Viernes 28.- Cena tipo “kermes mexicana”
 - Sábado 29.- Cena convivencia, noche de talentos
- Presentación en el Teatro Ignacio de la Llave en Orizaba, Ver.
- Acceso gratuito a los museos de la Ciudad de Orizaba
- Paseos turísticos en la Ciudad de Orizaba, Ver.
- Tours por los atractivos turísticos de los municipios sede del Festival Nacional
- Asignación de un guía para cada agrupación
- Reconocimiento por la autoridad municipal en cada una de las presentaciones del Festival Nacional
- Taller de folkore del estado de Veracruz
- Souvenir del evento
- Playera del evento, personalizada, con el logotipo de la agrupación participante
- Memoria fotográfica (Sesión fotográfica oficial)
- Proyección en medios digitales a nivel nacional e internacional en transmisiones en vivo desde la plataforma de Folklore y Turismo y Vive el Folklore



Gob. Gildardo Magaña 76
Col. del Empleado
Morelia Mich. C.P. 58280



442 356 5955
55 4110 9705
443 490 4004



festivalveracruz@folkloreyturismo.com



COSTO Y PROCEDIMIENTO PARA LA INSCRIPCIÓN

Costo total del evento

Platino "A" \$3,250*

Oro "B" \$2,900*

Plata "C" \$2,550*

Hospedaje PLATINO "A", incluye los hoteles: MISIÓN y HA

Hospedaje Oro "B", incluye los hoteles: ORIZABA INN, CASA DE LA IAIA, L'ORBE.

Hospedaje Plata "C", incluye los hoteles: TRUEBA, DEL RIO, PLUSVIOSILLA, PLAZA PALACIO Y POSADA DEL VIAJERO.

***Importante:**

1. El costo del total evento es por persona en base a ocupación cuádruple, durante todo el evento.
2. En caso de requerir otro tipo de ocupación, favor de solicitar información a los teléfonos y/o correo de contacto.
3. Los alimentos incluidos son desayunos y cenas
4. En este paquete se excluyen los alimentos de comida, ya que en ese horario, los participantes en este festival, estarán disfrutando de la arena, el mar y la playa. Deberán consumirse los alimentos (comida) en el lugar que cada agrupación defina.

Alimentos que están incluidos:

JUEVES 27

CENA

VIERNES 28

DESAYUNO
COMIDA
CENA

SÁBADO 29

DESAYUNO
COMIDA
CENA

DOMINGO 30

DESAYUNO

Procedimiento para la Inscripción:

Realizar un apartado de \$500 mxn por persona participante, con fecha límite EL 24 DE ENERO DE 2025

LOS PAGOS DEBERÁN REALIZARSE A CUALQUIERA DE LAS SIGUIENTES CUENTAS BANCARIAS:

Banco: Scotiabank / Depósito a la Cuenta: 25600187785 / Transferencia a CLABE Interbancaria: 044470256001877850 // A nombre de: Francisco Gonzalo Villanueva Martínez

Banco: Azteca / Depósito a la Cuenta: 95461652769734 / Transferencia a CLABE Interbancaria: 12718006527697343 / Número de Tarjeta: 419210151339891/ A nombre de: Edgar Alejandro Rangel López

Nota importante: Al realizar la primera aportación, se asegura la participación de los integrantes de la agrupación de folklore y sus acompañantes. Este recurso económico será utilizado exclusivamente para garantizar la reserva del hospedaje durante el festival. Por lo tanto, le informo que no se podrá realizar reembolsos una vez efectuada la aportación.

AL REALIZAR EL PAGO, DEBERA ENVIARSE EL COMPROBANTE AL CORREO ELECTRÓNICO festivalveracruz@folkloreyturismo.com Y AL WHATSAPP 4434904004.

Así mismo deberá enviarse a este mismo correo electrónico y WhatsApp, el formato de inscripción (por grupo) con los datos en él solicitados



Gob. Gildardo Magaña 76
Col. del Empleado
Morelia Mich. C.P. 58280



442 356 5955
55 4110 9705
443 490 4004



festivalveracruz@folkloreyturismo.com



FICHA DE INSCRIPCIÓN

DATOS GENERALES

Nombre de la Agrupación:

Lugar de procedencia:

Nombre del Responsable de la agrupación:

Número de participantes incluyendo acompañantes:

Teléfono Móvil:

Email:

CATEGORIA:

Infantil

Juvenil

Adultos



Gob. Gildardo Magaña 76
Col. del Empleado
Morelia Mich. C.P. 58280



442 356 5955
55 4110 9705
443 490 4004



festivalveracruz@folkloreyturismo.com



Escenarios y Municipios sede del Tercer Festival Internacional Infantil y Juvenil, Veracruz 2025



Gob. Gildardo Magaña 76
Col. del Empleado
Morelia Mich. C.P. 58280



442 356 5955
55 4110 9705
443 490 4004



festivalveracruz@folkloreyturismo.com



TEATRO I. DE LA LLAVE (Orizaba)

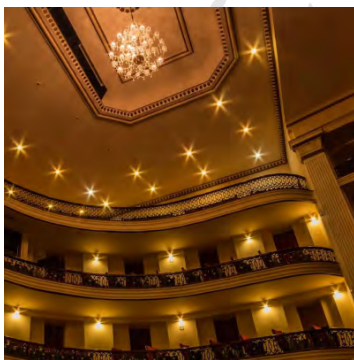

Gob. Gildardo Magaña 76
Col. del Empleado
Morelia Mich. C.P. 58280



442 356 5955
55 4110 9705
443 490 4004



festivalveracruz@folkloreyturismo.com

<http://folkloreyturismo.com/festival-veracruz>



Atzacan



Gob. Gildardo Magaña 76
Col. del Empleado
Morelia Mich. C.P. 58280



442 356 5955
55 4110 9705
443 490 4004



festivalveracruz@folkloreysturismo.com



Ixtaczoquitlán



Gob. Gildardo Magaña 76
Col. del Empleado
Morelia Mich. C.P. 58280



442 356 5955
55 4110 9705
443 490 4004



festivalveracruz@folkloreyturismo.com

<http://folkloreyturismo.com/festival-veracruz>



Río Blanco



Gob. Gildardo Magaña 76
Col. del Empleado
Morelia Mich. C.P. 58280



442 356 5955
55 4110 9705
443 490 4004



festivalveracruz@folkloreysturismo.com

<http://folkloreysturismo.com/festival-veracruz>



Hoteles sede del Tercer Festival Internacional Infantil y Juvenil, Veracruz 2025



Gob. Gildardo Magaña 76
Col. del Empleado
Morelia Mich. C.P. 58280



442 356 5955
55 4110 9705
443 490 4004



festivalveracruz@folkloreyturismo.com



HOTEL
Misión[®]
Orizaba



 Gob. Gildardo Magaña 76
Col. del Empleado
Morelia Mich. C.P. 58280



442 356 5955
55 4110 9705
443 490 4004



festivalveracruz@folkloreyturismo.com

<http://folkloreyturismo.com/festival-veracruz>

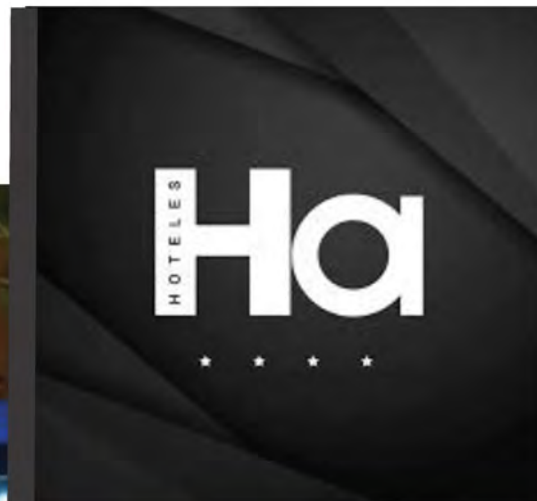

Gob. Gildardo Magaña 76
Col. del Empleado
Morelia Mich. C.P. 58280



442 356 5955
55 4110 9705
443 490 4004



festivalveracruz@folkloreyturismo.com

<http://folkloreyturismo.com/festival-veracruz>



HOTEL
ORIZABA INN





 Gob. Gildardo Magaña 76
Col. del Empleado
Morelia Mich. C.P. 58280

 442 356 5955
55 4110 9705
443 490 4004

 festivalveracruz@folkloreyturismo.com

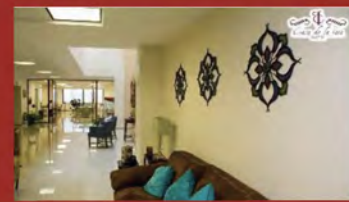
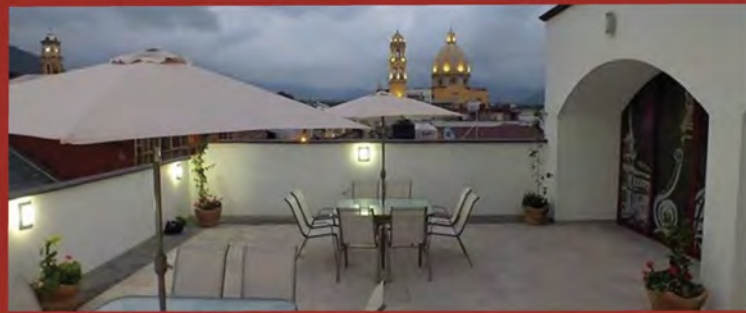
<http://folkloreyturismo.com/festival-veracruz>



 Gob. Gildardo Magaña 76
Col. del Empleado
Morelia Mich. C.P. 58280

 442 356 5955
55 4110 9705
443 490 4004

 festivalveracruz@folkloreyturismo.com

<http://folkloreyturismo.com/festival-veracruz>



HOTEL L'ORBE

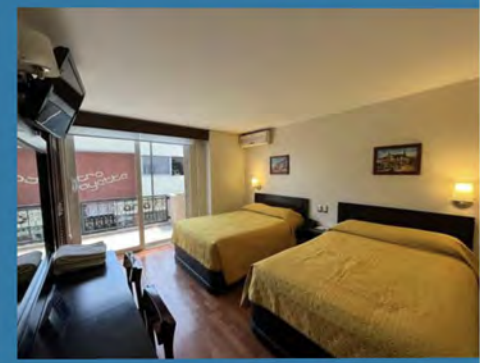
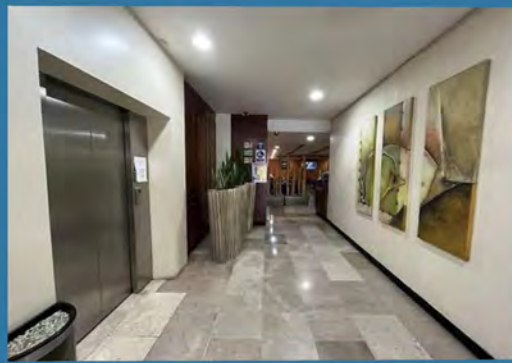
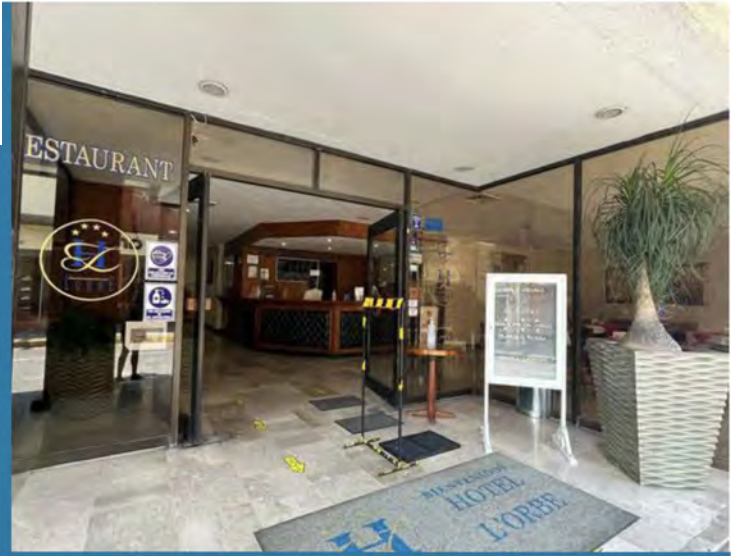

 Gob. Gildardo Magaña 76
Col. del Empleado
Morelia Mich. C.P. 58280

 442 356 5955
55 4110 9705
443 490 4004

 festivalveracruz@folkloreyturismo.com

<http://folkloreyturismo.com/festival-veracruz>



La opción siempre es **Hotel Trueba**



Gob. Gildardo Magaña 76
Col. del Empleado
Morelia Mich. C.P. 58280



442 356 5955
55 4110 9705
443 490 4004





festivalveracruz@folkloreyturismo.com

<http://folkloreyturismo.com/festival-veracruz>

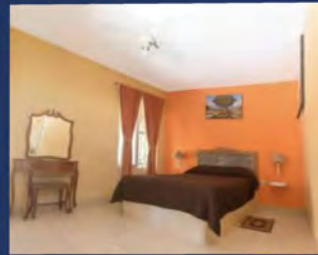
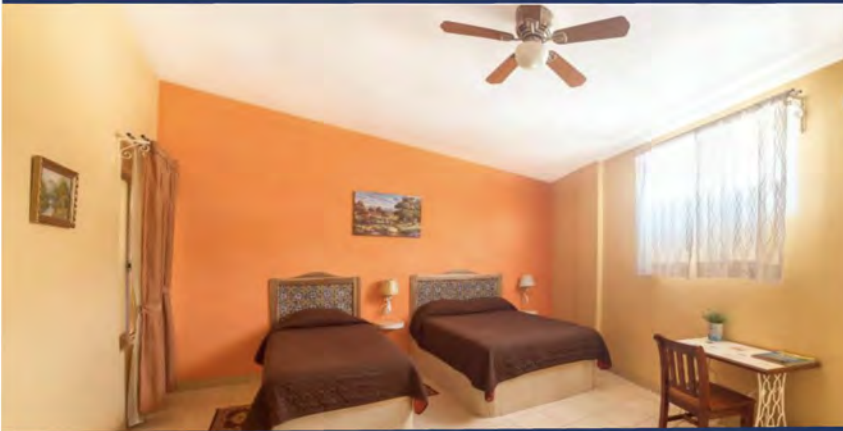

Hotel del Río



 Gob. Gildardo Magaña 76
Col. del Empleado
Morelia Mich. C.P. 58280

 442 356 5955
55 4110 9705
443 490 4004

 festivalveracruz@folkloreyturismo.com

<http://folkloreyturismo.com/festival-veracruz>



HOTEL
PLUVIOSILLA

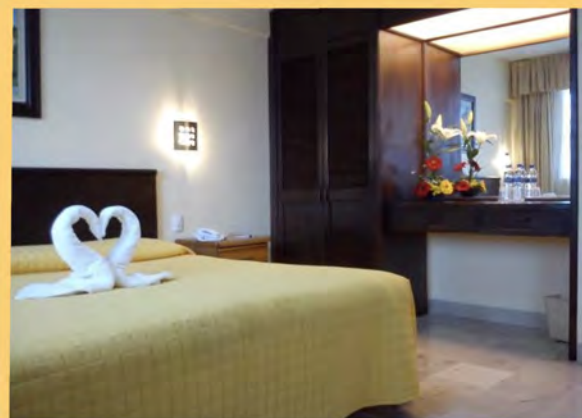
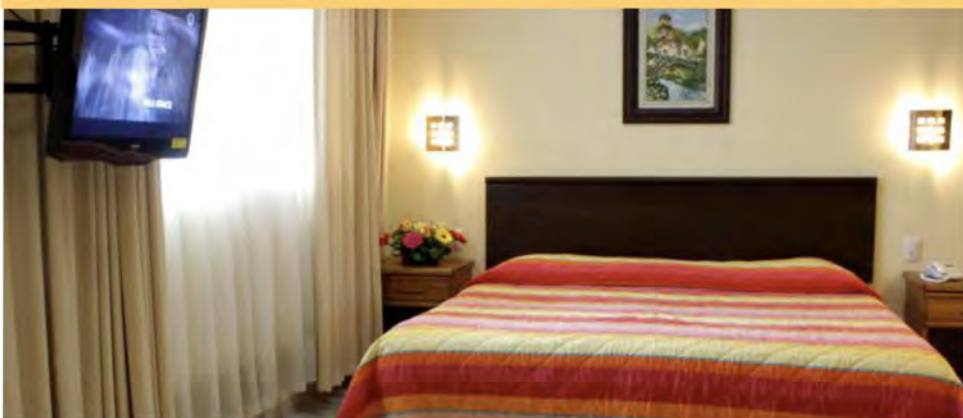

Gob. Gildardo Magaña 76
Col. del Empleado
Morelia Mich. C.P. 58280



442 356 5955
55 4110 9705
443 490 4004



festivalveracruz@folkloreyturismo.com

<http://folkloreyturismo.com/festival-veracruz>



HOTEL PLAZA PALACIO



Gob. Gildardo Magaña 76
Col. del Empleado
Morelia Mich. C.P. 58280



442 356 5955
55 4110 9705
443 490 4004



festivalveracruz@folkloreyturismo.com

<http://folkloreyturismo.com/festival-veracruz>



POSADA DEL VIAJERO
SU CASA EN **ORIZABA**

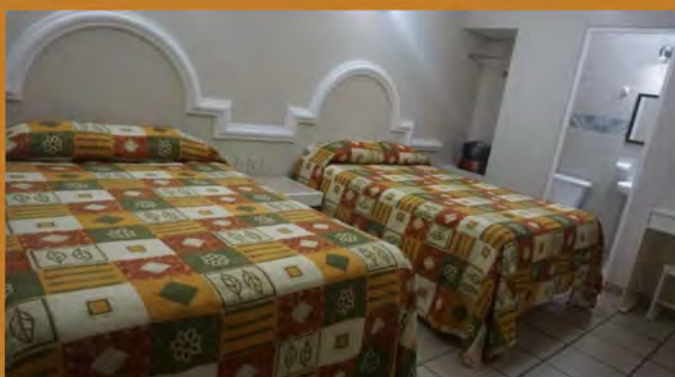

Gob. Gildardo Magaña 76
Col. del Empleado
Morelia Mich. C.P. 58280



442 356 5955
55 4110 9705
443 490 4004



festivalveracruz@folkloreyturismo.com

<http://folkloreyturismo.com/festival-veracruz>



Guía turística

Orizaba



folklore
y
turismo



Centro Histórico

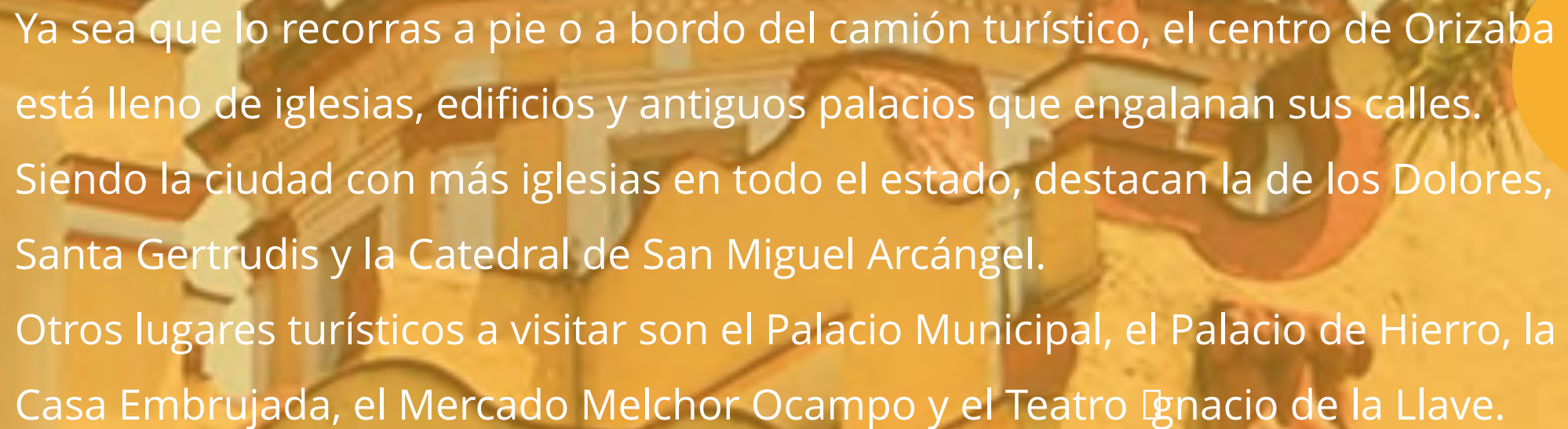

Ya sea que lo recorras a pie o a bordo del camión turístico, el centro de Orizaba está lleno de iglesias, edificios y antiguos palacios que engalanan sus calles. Siendo la ciudad con más iglesias en todo el estado, destacan la de los Dolores, Santa Gertrudis y la Catedral de San Miguel Arcángel. Otros lugares turísticos a visitar son el Palacio Municipal, el Palacio de Hierro, la Casa Embrujada, el Mercado Melchor Ocampo y el Teatro Ignacio de la Llave.



Palacio de Hierro

Av. Francisco I. Madero
esquina Poniente 2

Orizaba, Veracruz

Se le conoce así porque está hecho en acero, pero el edificio ya es un ícono de la ciudad. Lo trajeron en partes desde Bélgica y se armó en el centro de la ciudad para albergar a los poderes municipales que ahí permanecieron hasta 1991.

Ahora alberga la oficina de turismo, 4 museos: el de la cerveza, del futbol, el geográfico y el que relata la historia del Valle de Orizaba, además no te pierdas una visita a su cafetería: el Gran Café de Orizaba, ¡tienen el mejor café de altura!. Así que sea cual sea el motivo por el que visites Orizaba, no puedes perderte la visita a este lugar turístico considerado el más bonito de la ciudad.



\$70 mxn
Admisión General
Niños menores de
3 años, Entrada
Gratuita

Abierto: Diario 9
am a 6 pm

TEL.: 272-728-9136

Teleférico

No te puedes perder la visita a este lugar turístico, desde arriba gozarás de una espectacular vista de Orizaba y la hermosa naturaleza que lo rodea. Las salidas son desde la Plaza Pichucalco hasta la cima del Cerro del Borrego, logrando alcanzar una altura de 320 metros sobre el nivel de la Ciudad; considerado uno de los teleféricos más altos del país. Así que mantén bien abiertos los ojos y la cámara lista, porque todo el trayecto te parecerá impresionante. La duración estimada del recorrido es de 4 a 6 minutos.



Tobogán de la Montaña

Orizaba, Veracruz

Atractivo único en Latinoamérica, que tuvo su inauguración el 21 de enero de 2023. Equipado con 20 carritos encargados de recorrer más de 650 metros, en un viaje lleno de adrenalina. Su construcción es obra de la compañía Wiegand Sports GmbH, empresa especializada en Alpine Coasters, quien lo fabricó, armó y envió a su actual ubicación.

Horario

Lunes a domingo

De 9:00 a 19:00 horas

Costos

\$90.00 entrada general

Restricciones

-Los pasajeros de los asientos delanteros deben medir más de 100 cm y tener por lo menos 3 años de edad.

- Los pasajeros de los asientos traseros deben medir más de 140 cm para poder regular la velocidad del carrito.

Contacto

(272) 688 31 36

(272) 726 22 22 ext. 2005

tobogan@orizaba.gob.mx

Ubicación del Tobogán de la Montaña

Ecoparque Cerro de Escamela, Privada de Circunvalación, Col. Rafael Alvarado, C.P. 94340.

Paseo del Río y Reserva Animal

Entrada Libre

**Abierto: Diario 9
am a 8 pm**

Este paseo cruza la ciudad de norte a sur, recorriendo una distancia de casi 5 kilómetros sobre la rivera del río Orizaba. Durante el recorrido observarás puentes, arboledas, juegos infantiles y asadores, pero lo que más llama la atención de este lugar turístico es la reserva animal que se encuentra aquí, con casi 300 especies de animales como jaguares, cocodrilos, mono, avestruces y aves, entre otros.





Catedral de San Miguel Arcángel



Es una hermosa construcción que data de 1624, su fachada muestra un estilo corinto clásico del siglo XVII, con una nave principal que muestra arte sacro. Actualmente alberga un Museo en la torre de la Catedral, donde se exhiben fotografías y vestimentas propia del orden sacerdotal; también desde la cima de este lugar turístico podrás admirar toda la ciudad y el reloj monumental.

MUSEO

Horario: Viernes y Sábados 12:30, 1:30 y 3:30 hrs.

Costo: \$20 mxn (entrada general)

Museo de Arte del Estado



El edificio que alberga este museo originalmente fue el Oratorio de San Felipe Neri para después pasar a ser albergue de soldados, hospicio, hospital y finalmente convertirse en el museo que es hoy. En el interior de este lugar turístico podrás admirar más de 600 obras de arte que se remontan a finales del siglo XIX.

La colección más reconocida es la de Diego Rivera y las obras representantes de la plástica veracruzana.

**\$16 mxn
Admisión
General**

**Abierto: Martes a
Domingo 10 am a
6 pm (cierra
Lunes)**

**TEL.:
272-724-3200**





Parque Nacional Cañón del Río Blanco

Dentro del Parque Nacional se ubica la Cascada del Elefante, aunque su altura es de solo 20 metros, sin duda te regalará un hermoso paisaje. Para una mejor la vista y poder apreciar su forma, es necesario bajar los 500 escalones desde donde tendrás una vista panorámica de 180 grados hacia el cañón y la cascada.

Ahí mismo, desde este lugar turístico se encuentra la tirolesa más alta del estado, con una altura de 120 metros, conformada por dos vías, una de 288 y otra 270 metros de largo.

Poliforum Mier y Pesado

En 2014 este edificio de belleza arquitectónica fue declarado Monumento Artístico Nacional. Inaugurado en 1944, perteneciente a la Fundación Mier y Pesado, considerado como único en el Estado de Veracruz por su dimensión y su forma, semejante a un Castillo estilo ecléctico.

Recientemente remodelado y convertido en un Centro Cultural, albergando el Museo Francisco Gabilondo Soler Cri-Cri, el Museo del Traje y el Museo de Orizaba ayer y hoy, con sala de presidentes y sala de las casitas. Además, dentro de sus instalaciones este lugar turístico posee sala de eventos, biblioteca digital, zona de restaurantes y espaciosos jardines.

ENTRADA GRATUITA
AL POLIFORUM

ENTRADA A TODOS
LOS MUSEOS: \$20
Abierto: Diario 7 am a
10 pm
Oriente 6 No. 1653,
entre Sur 29 y Sur 33

Orizaba, Veracruz





**ENTRADA
GRATUITA**

**Abierto: De lunes
a Viernes de 11:00
a 19:30 horas y en
fines de semana es
de 10:00 a 19:30**

En el Pueblo Mágico de Orizaba, Veracruz, se encuentra Expo Parque de los Dinosaurios, un sitio en el que la Era Mezozoica cobra vida para mostrarnos algunos de los sorprendentes ejemplares que conocemos como dinosaurios.

Así que, si eres fan de estos monumentales animales, entonces debes lanzarte a conocer este parque. Aquí encontrarás imponentes reproducciones de variedades del período Jurásico: desde el Diplodocus –también conocido como cuello largo– hasta el terrorífico Tiranosaurio Rex. Así que aprovecha y toma todas las fotos que quieras.



Parque de los dinosaurios

Laguna de Ojo de Agua

Está formada por las aguas de los manantiales que nacen al pie del Cerro de Escamela. Podrá bañarse en sus frías y transparentes aguas, o si lo prefiere puede rentar una lancha de remos. En el centro de la laguna, se encuentra un monumento, donde cuenta la leyenda que cada 24 de Junio, el día de San Juan Bautista, a la media noche se aparece una sirena.

Entrada Gratuita

Abierto: Diario 6 am a 8:30 pm

El acceso es por la Facultad de Ciencias Químicas o por Circunvalación pasando por atrás del Panteón Municipal.





Casa Vegas

Entrada libre (presentando credencial de elector con domicilio en Orizaba). \$50.00 entrada a Museo de la Tortura, \$30.00 tirolesa, tiro con arco y lanzamiento de hachas.

Foráneos: \$100.00 (incluye acceso a Museo de la Tortura, Parque de los Dinosaurios, tirolesa, tiro con arco, lanzamiento de hachas y Parque de las Sonrisas). Niños de hasta 1.20 m de altura, orizabenses o foráneos, no pagan.

Pasaporte Principado: Adquiérello por \$100.00 y obtén acceso ilimitado a Casavegas y a museos de Poliforum Mier y Pesado (de venta en tiendas de souvenirs de Casavegas. Vigencia al 31 de diciembre del 2023).

Museo de la Tortura

\$50.00 (acceso gratuito presentando boleto de entrada a Casavegas).

Estacionamiento

\$25.00 (tarifa única).

Ubicación

Avenida Cri-Cri, entre Avenida 5 y Avenida 7, Col. Agrícola Moctezuma, C.P. 94345

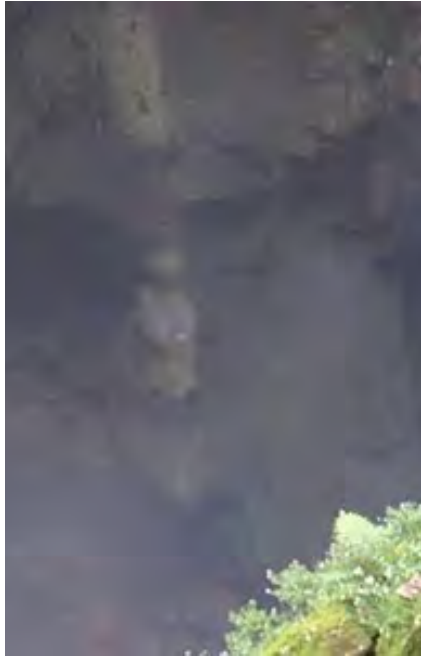

Este cañón se ubica en el municipio de Nogales, tiene una longitud de 8.5 kilómetros y una profundidad de 200 a 750 metros. La reserva cuenta con al menos 24 cascadas, 12 manantiales y 4 cavernas, el lugar turístico ideal para practicar cañonismo, senderismo y rappel. Se necesitan por lo menos 36 horas para poder recorrerlo, así que ve con tiempo.

Cañón de la Carbonera

Para llegar, se toma la Autopista México - Puebla y después en el km 263 se toma la desviación hacia Nogales.