



folklore
turismo



H. AYUNTAMIENTO CONSTITUCIONAL
2024 - 2027

**SAN CRISTÓBAL
DE LAS CASAS**

¡CAPITAL CULTURAL DE CHIAPAS!

2^{do}
Festival
NACIONAL DE FOLKLORE
SAN CRISTOBAL DE LAS CASAS
CHIAPAS
2025

**OCTUBRE
DEL 16 AL 19**



INFORMES:

442 356 5955 - 55 4110 9705 - 443 490 4004

FOLKLOREYTURISMO.COM



CARACTERÍSTICAS PARA LA PARTICIPACIÓN DE AGRUPACIONES EN EL FESTIVAL NACIONAL

1. Número de Participantes (en el escenario):

- Cada agrupación deberá estar integrada por un mínimo de 12 y un máximo de 20 personas (en el escenario)
- Mínimo de participantes en el escenario: 12
- Máximo de participantes en el escenario: 20
- Se puede participar con menos integrantes de acuerdo a la necesidad y características de la danza o baile a presentar
- Las agrupaciones podrán estar acompañadas de la cantidad de personas que gusten asistir al evento, sin existir un límite

2. Orden de participación:

- Será programado, de acuerdo al orden de su inscripción
- Se podrá realizar un orden de participación de acuerdo a las necesidades de las agrupaciones de folklore asistentes.

3. Tiempo en el escenario

- Programa corto: De 15 a 20 min.
- Programa largo: De 30 a 40 min.

Nota: La fecha límite de entrega de los programas a presentar será el 26 de septiembre de 2025

4. Cuadros a presentar:

- Se podrán presentar estampas del Estado de procedencia o de cualquier otro Estado de la República Mexicana.

5. Presentación de música:

- Memoria usb
- Laptop
- Teléfono móvil

6. Aspectos Generales

- La fecha límite de entrega del nombre y fotografía digital, tamaño infantil (unicamente cara) de los integrantes de cada agrupación participantes (incluyendo acompañantes), será el **19 de septiembre del 2025**
- Llegar al escenario, al menos, 30 minutos antes de su presentación
- Se proporcionará la hidratación para las agrupaciones durante su presentación
- Al finalizar cada presentación se entregará el reconocimiento oficial por parte de la autoridad municipal.

Nota importante: El programa, nombres y fotografía. Se deberá enviar al correo: festivalchiapas@folkloreyturismo.com



Gob. Gildardo Magaña 76
Col. del Empleado
Morelia Mich. C.P. 58280



442 356 5955
55 4110 9705
443 490 4004



folklorismo



festivalchiapas@folkloreyturismo.com



BENEFICIOS PARA LAS AGRUPACIONES PARTICIPANTES

- Hospedaje de 4 días y 3 noches
- Desayunos y cenas durante su estancia en el Festival Nacional
- Presentación en los escenarios más importantes de San Cristobal de las Casas:
 - a) MUSAC (Museo San Cristobal de las Casas)
 - b) Teatro Daniel Sebadúa
 - c) Teatro de la Ciudad Hermanos Domínguez
- Acceso gratuito a museos de la ciudad
- Asignación de un guía para cada agrupación
- Desfile de las agrupaciones participantes por el centro de San Cristobal de las Casas
- Reconocimiento por la autoridad municipal en cada una de las presentaciones del Festival Nacional
- Cenas temáticas y de convivencia durante las noches, en el marco del evento
 - a) Jueves 16.- Cena de gala
 - b) Viernes 17.- Cena convivencia
 - c) Sábado 18.- Cena muestra de talentos
- Taller de folklore del Estado de Chiapas
- Playera del evento, personalizada, con el logotipo de la agrupación participante
- Souvenir del evento
- Proyección nacional e internacional en medios digitales del grupo de folklore.
- Memoria fotográfica de presentaciones en los distintos escenarios y desfile
- Transmisiones en vivo por nuestras plataformas **Folklore y Turismo y Vive el folklore**



Gob. Gildardo Magaña 76
Col. del Empleado
Morelia Mich. C.P. 58280



442 356 5955
55 4110 9705
443 490 4004



folkturismo



festivalchiapas@folkloreyturismo.com



OBSERVACIONES IMPORTANTES PARA AGRUPACIONES DE FOLKLORE PARTICIPANTES EN FENAF-CHIAPAS-2025

1. INFORMACIÓN DE LAS AGRUPACIONES PARTICIPANTES

Es de suma importancia, contar con la información completa de cada una de las agrupaciones participantes, por lo cual te solicitamos lo siguiente:

- Nombre y su significado (en su caso)
- Logotipo
- Lugar de residencia
- Trayectoria
- Reconocimientos
- Datos de contacto

2. RESPECTO A LAS PRESENTACIONES

Es relevante conocer en contenido del programa a presentar en el marco del **FENAF-CHIAPAS-2025**:

Programa Corto.- Con duración de 15 a 20 minutos

Programa Largo.- Con duración de 30 a 40 minutos

El número de presentaciones: Se consideran 3 presentaciones:

- El primer día de actividades (jueves 16 de octubre 2025) bienvenida al evento y desfile de las delegaciones y primera presentación (programa corto)
- El segundo día de actividades (viernes 17 de octubre de 2025) se realiza la segunda presentación (programa largo)
- El tercer día de actividades (sábado 18 de octubre de 2025) se realiza la tercera presentación (programa corto)
- El cuarto día de actividades (domingo 19 de octubre de 2025) tiempo para realizar las últimas actividades, despedida y regreso

3. CON RELACIÓN A LAS APORTACIONES ECONÓMICAS

Al realizar el Festival de Folklore a mediados de octubre de 2025. Nos da la oportunidad de cubrir aportaciones parciales. Logrando que el pago total, sea cómodo y accesible. Se tiene considerado realizar la primera aportación el **día viernes 04 de julio del 2025**, tal como se especifica en el documento denominado **COSTO Y PROCEDIMIENTO PARA INSCRIPCIÓN**.

Los depósitos parciales, se deberán realizar de manera puntual, durante los primeros días de los meses de **AGOSTO, SEPTIEMBRE Y OCTUBRE DEL 2025**, siendo los días 4 de cada mes, la fecha límite para realizar dicha aportación.

 Gob. Gildardo Magaña 76
Col. del Empleado
Morelia Mich. C.P. 58280



442 356 5955
55 4110 9705
443 490 4004



folkoturismo



festivalchiapas@folkloreyturismo.com



FICHA DE INSCRIPCIÓN

DATOS GENERALES

Nombre de la Agrupación:

Lugar de procedencia:

Nombre del Responsable de la agrupación:

Número de participantes incluyendo acompañantes:

Teléfono Móvil:

Email:

CATEGORIA:

Infantil

Juvenil

Adultos



Gob. Gildardo Magaña 76
Col. del Empleado
Morelia Mich. C.P. 58280



442 356 5955
55 4110 9705
443 490 4004



folkturismo



festivalchiapas@folkloreyturismo.com



Costo y procedimiento para inscripción COSTO TOTAL DEL EVENTO

Platino "A" \$3,350*

Oro "B" \$3,050*

Hospedaje PLATINO "A", Hotel Diego de Zamariegos, Hotel Catedral.

Hospedaje ORO "B", Hotel Real del Valle, Rincon de Cuca, Hotel Casa Margarita, Hotel la Casona

*Importante:

1. El costo total, es por persona, en base a ocupación cuádruple durante todo el evento.
2. En caso de requerir otro tipo de ocupación, favor de solicitar información a los teléfonos y/o correo de contacto.
3. Los alimentos incluidos son desayunos y cenas
4. En este paquete se excluyen los alimentos de comida, ya que en ese horario, los participantes en este festival, estarán disfrutando de los atractivos turísticos de la región. Deberán consumirse los alimentos (comida) en el lugar que cada agrupación defina.

Alimentos que están incluidos:

JUEVES 16

CENA

VIERNES 17

DESAYUNO

CENA

SÁBADO 18

DESAYUNO

CENA

DOMINGO 19

DESAYUNO

Procedimiento para Inscripción:

Realizar un apartado de \$500 MXN POR PARTICIPANTE, con fecha límite EL 02 de JULIO DE 2025

LOS PAGOS DEBERÁN REALIZARSE A CUALQUIERA DE LAS SIGUIENTES CUENTAS BANCARIAS:

Banco: Scotiabank / Depósito a la Cuenta: 25600187785 / Transferencia a CLABE Interbancaria: 044470256001877850 / A nombre de: Francisco Gonzalo Villanueva Martínez

Banco: Azteca / Depósito a la Cuenta: 95461652769734 / Transferencia a CLABE Interbancaria: 12718006527697343 / Número de Tarjeta: 419210151339891/ A nombre de: Edgar Alejandro Rangel López

Nota importante: Al realizar la primera aportación, se asegura la participación de los integrantes de la agrupación de folklore y sus acompañantes. Este recurso económico será utilizado exclusivamente para garantizar la reserva del hospedaje durante el festival. Por lo tanto, le informo que no se podrá realizar reembolsos una vez efectuada la aportación.

AL REALIZAR EL PAGO, DEBERA ENVIARSE EL COMPROBANTE AL CORREO ELECTRÓNICO festivalsancristobal@folkloreyturismo.com Y AL WHATSAPP 4434904004.

Así mismo deberá enviarse a este mismo correo electrónico y WhatsApp, el formato de inscripción (por grupo) con los datos en él solicitados



Gob. Gildardo Magaña 76
Col. del Empleado
Morelia Mich. C.P. 58280



442 356 5955
55 4110 9705
443 490 4004



folklorismo



festivalchiapas@folkloreyturismo.com



Hoteles sede del Festival Nacional de Folklore San Cristobal de las Casas, Chiapas.



Gob. Gildardo Magaña 76
Col. del Empleado
Morelia Mich. C.P. 58280



442 356 5955
55 4110 9705
443 490 4004



folkturismo



festivalchiapas@folkloreyturismo.com

<http://folkloreyturismo.com/festival-san-cristobal-chiapas>





Real del Valle

San Cristóbal de las Casas, Chiapas.

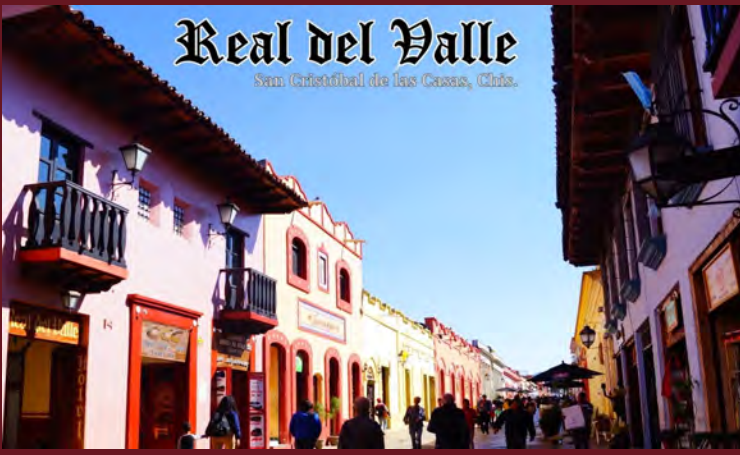

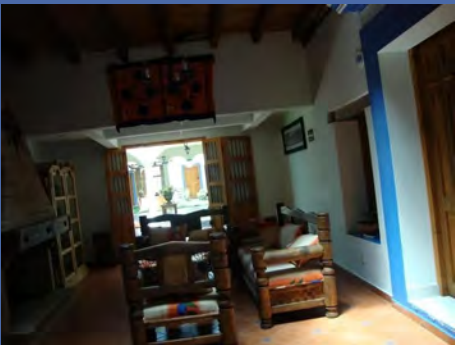



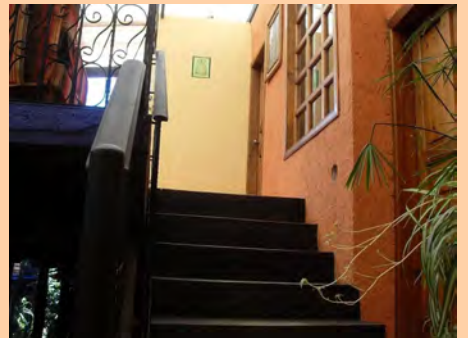



Atractivos turísticos San Cristobal de las Casas, Chiapas.



Gob. Gildardo Magaña 76
Col. del Empleado
Morelia Mich. C.P. 58280



442 356 5955
55 4110 9705
443 490 4004



folkturismo



festivalchiapas@folkloreyturismo.com

<http://folkloreyturismo.com/festival-san-cristobal-chiapas>



folklore
y
turismo

2^{do} Festival
NACIONAL DE FOLKLORE
SAN CRISTOBAL DE LAS CASAS
CHIAPAS
2025

GUÍA TURÍSTICA





San Cristóbal de las Casas cuenta con una presencia étnica y una rica tradición colonial que lo mantienen como uno de los destinos favoritos del turismo extranjero. Su edificación siguió un proceso similar al de otras ciudades coloniales que se crearon en el territorio novohispano. En primer término se trazó la plaza principal, a cuyo entorno se designaron los lugares que ocuparían las construcciones más importantes.

Alrededor de su plaza principal se encuentran joyas arquitectónicas como la Catedral que ostenta una fachada barroca; el Palacio Municipal de estilo neoclásico; los portales; la iglesia de San Nicolás, cuyo estilo representa la arquitectura religiosa colonial de Chiapas; y la Casa de la Sirena, con una fachada de inspiración plateresca del siglo XVI. Los barrios conservan su identidad expresada en oficios y fiestas y son parte de una cultura viva que también se manifiesta en textiles, orfebrería, juguetes populares y joyería.

Templo y Ex Convento de Santo Domingo

Construido entre 1547 y 1551 por la orden de los dominicos, su estilo es barroco colonial. Agrietado tras un temblor en 1902, el templo fue restaurado en 1975 y su fachada de nuevo totalmente restaurada en 2006. Es esta fachada lo más sobresaliente del templo con una muy elaborada ornamentación, sus tres calles verticales, su iconografía con motivos orgánicos, escultura y relieve. Al interior su púlpito tallado en madera dorada es muy llamativo.

Costo aproximado

\$65 mxn

Admisión General

Niños menores de 13 años

Entrada Gratuita

Horario: Martes a Domingo 9 am a 6 pm

Cierra Lunes

[967-678-2809](tel:967-678-2809)



**folklore
turismo**





Andador Turístico

Empezando en la calle 20 de noviembre, atraviesa el centro pasando a un lado de los monumentos más representativos de este Pueblo Mágico, empezando con la Iglesia de Santo Domingo y terminando en el Arco del Carmen.

También pasarás por el teatro Daniel Zabadúa, la Catedral, el Palacio Municipal, la Plaza de los Arcos, la casa de Diego de Mazariegos, y varios bares, restaurantes y comercios.



Chiapa de Corzo, Chiapas

Es un hermoso Pueblo Mágico considerado una de las poblaciones más antiguas del continente americano, pues se fundó en marzo de 1528. Al inicio fue habitado por los españoles que llegaron al estado pero, debido al caluroso clima de la región estos decidieron migrar a lo que hoy es San Cristóbal de las Casas, de esta forma, la antigua Chiapa quedó habitada en sus inicios por los frailes Dominicanos y los indígenas de la región, por lo que era llamada “Chiapa de los Indios”. Su nombre actual le fue puesto en honor de Don Ángel Albino Corzo, destacado político liberal chiapacorceseño.



folklore
turismo



Cañón del Sumidero

A pocos kilómetros de [Tuxtla Gutiérrez](#), esta falla geológica formada hace millones de años es una de las obras más espectaculares de la naturaleza. Sus paredes alcanzan casi los mil metros de altura, y en ellas hay cuevas y cascadas. También abundan monos, aves e incluso podrás ver cocodrilos.

Puedes recorrer el cañón por lancha o, si prefieres piso sólido, hay varios miradores con instalaciones para acampar o pasar un día de campo. Si te gusta la práctica de [rappel](#) puedes contratar los servicios de un operador, para descender por las paredes del cañón.

¿Cómo llegar?

1. En Lancha: en Chiapa de Corzo, en el embarcadero tomar la lancha para realizar el tour por el Río Grijalva a través del Cañón.

Las lanchas son para 16 personas con horario de 8 am a 5 pm.

Existen diferentes precios, y la duración del tour es de 2 a 3 horas.

2. Miradores: Desde el centro de Tuxtla Gutiérrez la Ruta 69 te llevará a los miradores, sobre la Calz. al Sumidero hasta el acceso.

El costo del acceso es de \$ 40 mxn, en horario de 8 am a 5 pm.



**folklore
turismo**

costo aproximado
\$255 mxn

Admisión General

Costo aproximado del recorrido en Lancha

Horario: Miércoles a Lunes 8 am a 5 pm (cerrado Martes)

Temporada alta, Abierto todos los días.

800-280-3500 Sectur Chiapas

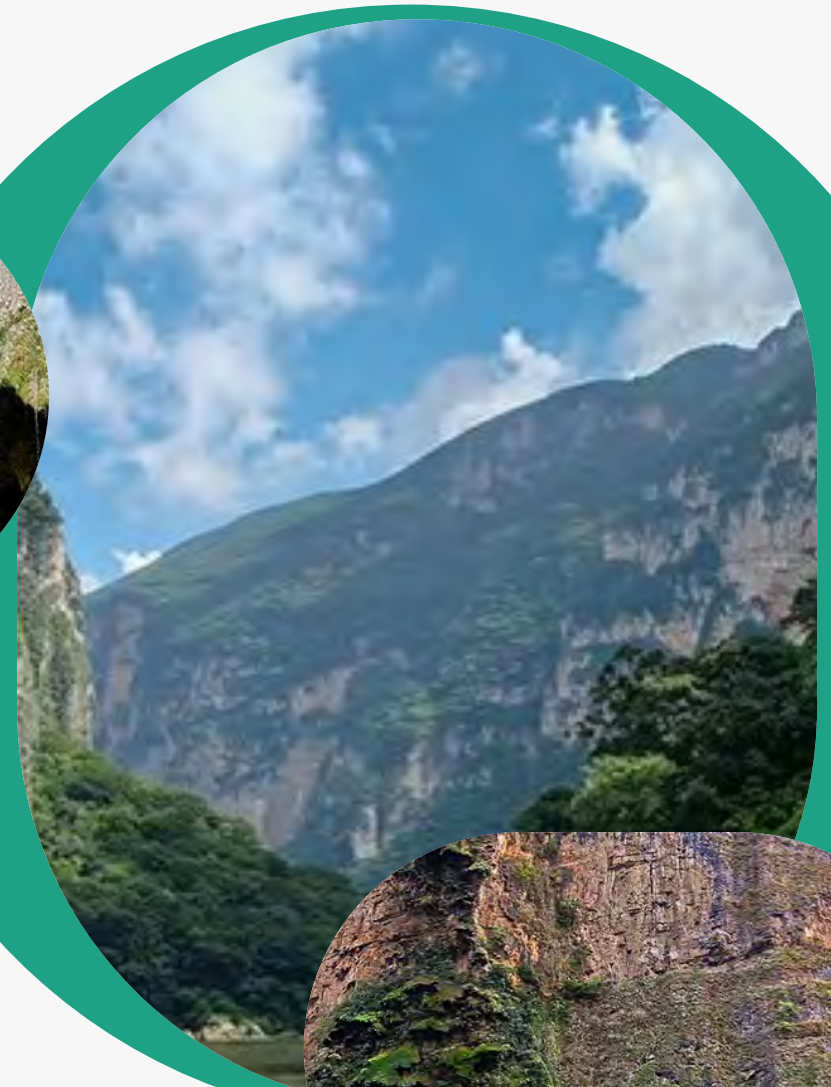

Centro de Textiles del Mundo Maya

El acervo que se encuentra en este lugar incluye más de 2,500 piezas procedentes, de dos colecciones: la del Patronato de la Colección Pellizzi, A.C. y el Fomento Cultural Banamex, con importantes ejemplos de tejidos chiapanecos adquiridos desde 1996. Además de la importante labor de preservación y exhibición de las colecciones textiles, contempla el estudio y la convivencia de la tradición textil milenaria con su presente vivo y la participación de las tejedoras y bordadoras de los diferentes grupos étnicos y las diversas regiones del Mundo Maya. También dentro del lugar se organizan diversas actividades culturales, artísticas y académicas como mesas redondas, foros, coloquios, conferencias y presentaciones de libros.





San Juan Chamula

A 10 kilómetros de San Cristóbal de las Casas, esta comunidad tzotzil sigue ejerciendo su autoridad de acuerdo a los usos y costumbres. En el templo de San Juan Bautista, se mezcla la tradición indígena con la cristiana.

Además de textiles y otras artesanías, también se produce posh: un aguardiente regional utilizado en actos ceremoniales.





folklore
y
turismo

Museo del Ámbar

El ámbar es la gema más característica de Chiapas, utilizándose a través de la historia como ofrenda, para protección, con fines medicinales, para elaborar amuletos, joya y en objetos de arte. Inaugurado en el año 2000, este museo cuenta con más de 300 piezas de esta resina fósil, tanto en bruto, como tallada por artesanos algunas incluso ganadoras de concursos.

Costo aproximado

\$25 mxn

Admisión General

Estudiantes e Inapam \$10 mxn

Horario: Martes a Domingo 10 am a
2 pm y 4 pm a 8 pm (cierra Lunes)

[967-678-9716](tel:967-678-9716)





folklore
turismo

